FUI 63

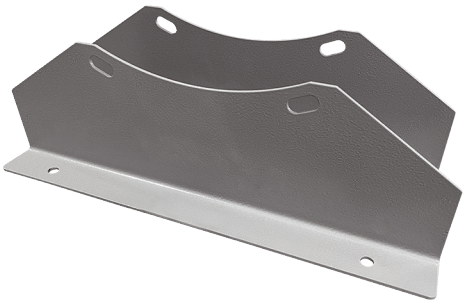

Kurzinformation

Befestigungsfüße zur Montage von Ventilatoren DAR/DAR Ex an Wänden, Decken oder auf Konsolen, DN 630

Artikelnummer	0073.0225

Technische Daten

Material	Stahlblech, epoxidbeschichtet
Farbe	grau
Gewicht	2,8 kg
Gewicht mit Verpackung	2,8 kg
Breite	630 mm
Höhe	241 mm
Tiefe	40 mm
Breite mit Verpackung	630 mm
Höhe mit Verpackung	241 mm
Tiefe mit Verpackung	40 mm
Verpackungseinheit	1 Stück
Sortiment	C
GTIN (EAN)	4012799732259
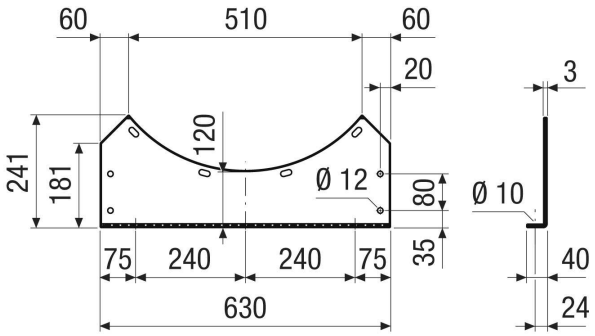
Maßzeichnung [mm]