FUI 63

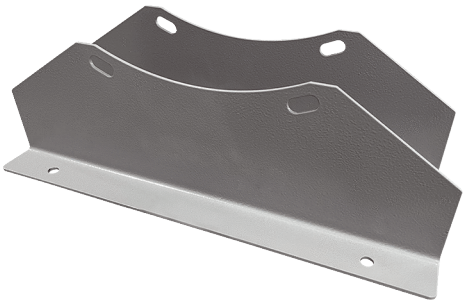

Description rapide

Pieds de fixation pour le montage des ventilateurs DAR / DAR Ex aux murs, aux plafonds ou sur des consoles, DN 630

Référence	0073.0225

Caractéristiques techniques

Matériau	Tôle d'acier, revêtement époxy
Couleur	Gris
Poids	2,8 kg
Poids avec emballage	2,8 kg
Largeur	630 mm
Hauteur	241 mm
Profondeur	40 mm
Largeur avec emballage	630 mm
Hauteur avec emballage	241 mm
Profondeur avec emballage	40 mm
Unité de conditionnement	1 pièce
Gamme	C
GTIN (EAN)	4012799732259
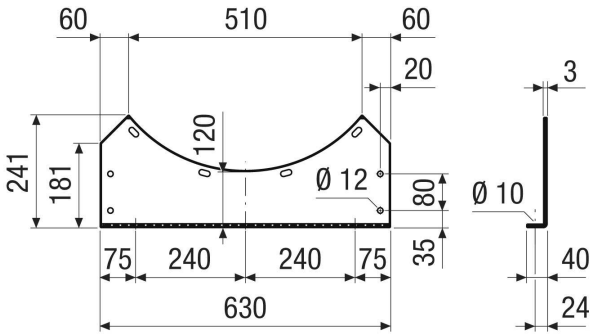
Dessin coté [mm]