PROIZVODLIST PROIZVODA

FUI 80

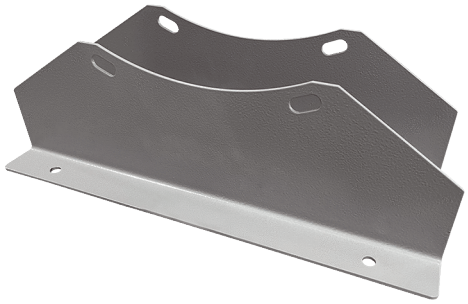

Kratka informacija

Postolja za montažu ventilatora DAR/DAR Ex na zidove, stropove ili nosače, DN 800

Broj artikla	0073.0227

Tehnički podaci

Materijal	Čelični lim, s epoksidnom oblogom
Boja	siva
Težina	3,7 kg
Težina s pakovanjem	3,7 kg
Nominalna dužina	800 mm
Širina	800 mm
Visina	221 mm
Dubina	40 mm
Širina s pakovanjem	800 mm
Visina s pakovanjem	221 mm
Dubina s pakovanjem	40 mm
Jedinica za pakiranje	1 kom
Asortiman	C
GTIN (EAN)	4012799732273
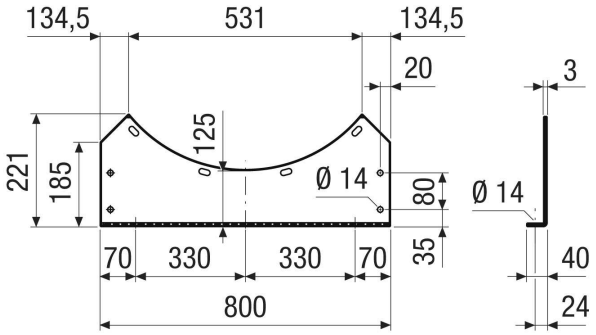
Crtež s veličinama [mm]