TERMÉKADATLAP

FUI 100

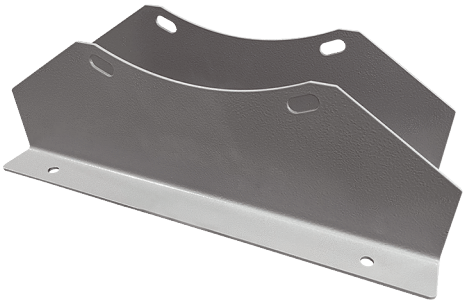

Rövid leírás

Rögzítőlábak DAR/DAR Ex ventilátorok szereléséhez falakra, mennyezetekre vagy konzolokra, DN 1000

Termékszám	0073.0229

Műszaki adatok

Anyag	Acéllemez, epoxi bevonattal
Szín	szürke
Súly	4,7 kg
Súly csomagolással	4,7 kg
Szélesség	1.000 mm
Magasság	246 mm
Mélység	40 mm
Szélesség csomagolással együtt	1.000 mm
Magasság csomagolással együtt	246 mm
Mélység csomagolással együtt	40 mm
Csomagolási egység	1 darab
Választék	C
GTIN (EAN)	4012799732297
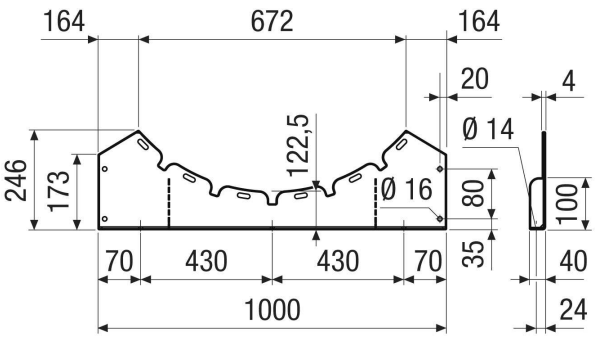
Méretarányos rajz [mm]