ТЕХНИЧЕСКИЙ ПАСПОРТ ИЗДЕЛИЯ СОГЛАСНО ПОСТАНОВЛЕНИЮ ЕС 327/2011

DAD 80/4

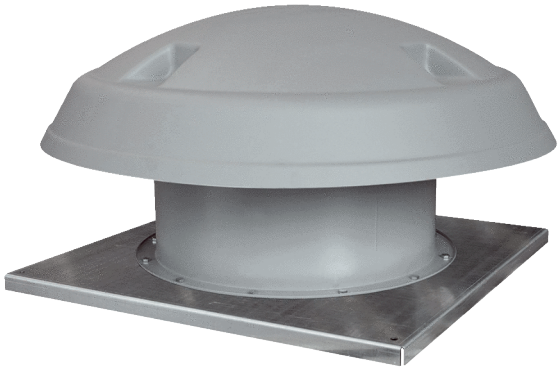

Краткая информация

Осевой крышный вентилятор, с горизонтальным выбросом, 4-полюсный, DN 800, трехфазный ток

Примеры применения

Производственное помещение, Производственные помещения, Торговое помещение, Промышленный цех

Номер артикула	0073.0076

Технические данные для приборов > 125 Вт согласно Европейской энергоэффективной директиве ErP 2009/125/CE в точке оптимального КПД

Общая эффективность η	40,2 %
Категория измерений	C
Категория эффективности	statisch
Степень эффективности N	42,5
Необходимость в регулируемом приводе	нет
Год выпуска	См. заводскую табличку
Название производителя / официальный регистрационный номер / место нахождения производителя	Maico Elektroapparate-Fabrik GmbH / Суд ведения торгового реестра Freiburg, HRB 601233 / см. инструкцию по монтажу
Арт.№	0073.0076
P_{BEP} / объемный расход$_{BEP}$ / $P_{fs, BEP}$	4,284 kW / 14.609 m³/h
n_{BEP}	1.470 1/min
Степень повышения давления при оптимальном КПД	≈ 1
Информация о разборке и утилизации	см. инструкцию по монтажу
Информация о монтаже, эксплуатации и текущем ремонте	см. инструкцию по монтажу
Предметы, использованные при измерении эффективности и не описанные в категории изменений	-
I_{BEP}	7,75 A
$p_{f, BEP}$	367 Pa
Уровень звуковой мощностиL_{WA7}	93 dB(A)